





Relação das Vigas		
VIGAS BALDRAMES		
SEÇÃO	Armação	Estribos
 (15×30)	$4 \varnothing 10.0$ VAR.	$\varnothing 5.0$ c/ 15 – 82
VIGAS TRAVAMENTO		
SEÇÃO	Armação	Estribos
 (15×30)	$4 \varnothing 10.0$ VAR.	$\varnothing 5.0$ c/ 15 – 82
SEÇÃO	Armação	Estribos
 (15×30)	$4 \varnothing 10.0$ VAR.	$\varnothing 5.0$ c/ 15 – 82

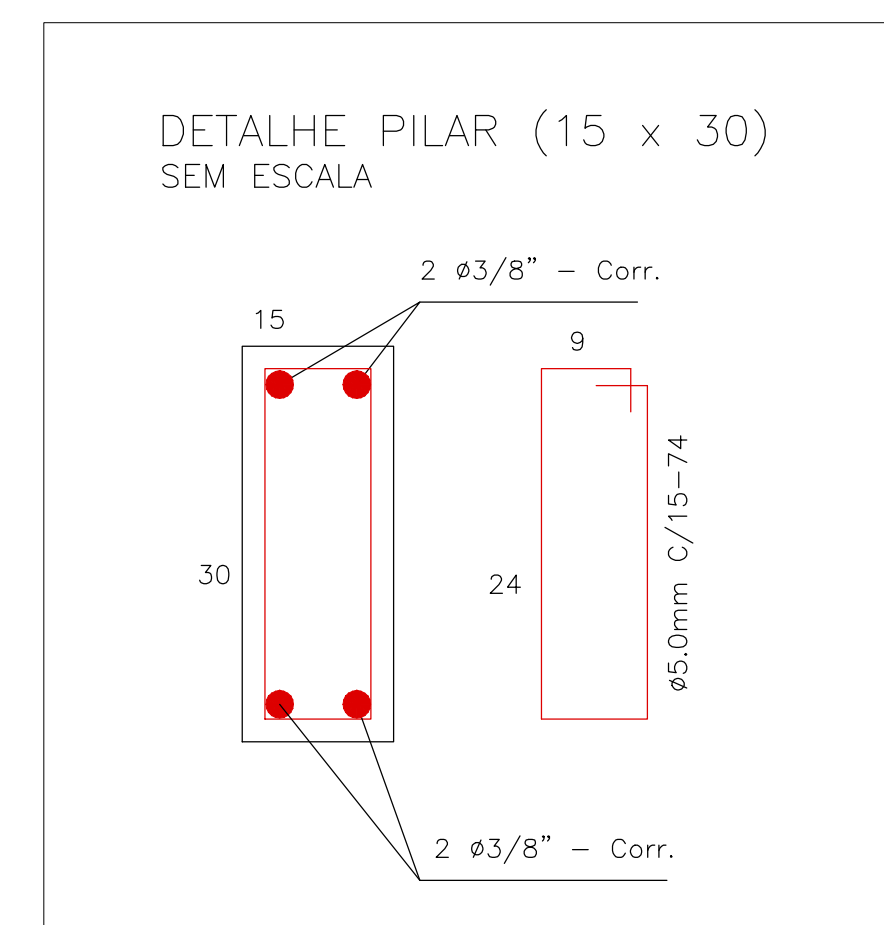

Aprovações e Registros.

Responsável Técnico:

De Paula
ENGENHARIA | CNPJ: 19.442.968/0001-04

Rua José Virgílio 423, Loja
Centro - Lima duarte/MG
Telefone: (32) 98490-4353
E-mail: pri_eng@hotmail.com

Eng* Civil Priscila C. de Paula Neto –
CREA-MG 142702/D

MUNICÍPIO DE BOCAINA DE MINAS

Prefeito Municipal: Luzimar de Moura Benfica	CNPJ: 18.194.076/0001-60	Fone : (32) 3394-1160
	PROPOSTA Nº: 004846/2025	

Título :	Reforma de escola	Área :	353,00 m2
----------	-------------------	--------	-----------

Endereço da obra : Escola Municipal Mirantão Bocaina de Minas / MG	Escala : <div>Indicada</div>	Folha : <div>01/01</div>
	Data base SRE : <div>Out./2024</div>	

Conteúdo: PROJETO ESTRUTURAL	Revisão N° 01
Plantas locação e detalhamentos dassapatas, pilares, vigas baldrames e de travamento.	Data: 12/09/2025